

ALPHADERMA

BEAUTY  
MAGAZINE  
2022



LE MICRO VIBRAZIONI  
CHE DONANO ARMONIA ALLE FORME



## ALPHA I SONIC

agisce su:  
ADIPE  
CELLULITE  
RITENZIONE IDRICA  
LASSITÀ CUTANEA

È l'innovativa soluzione a tutti gli inestetismi del corpo (adipe, cellulite, ritenzione idrica e lassità cutanea).

Agisce attraverso le micro vibrazioni generate dall'infrasuono, che si propagano in maniera uniforme nel tessuto compromesso rigenerandolo.

Nonostante il trattamento risulti totalmente indolore, e per niente invasivo, è straordinariamente efficace anche sugli inestetismi più difficili.

È un trattamento che, in un tempo relativamente breve, ristabilisce l'armonia delle forme.

## ALPHA I SONIC

### CARATTERISTICHE

La tecnologia, dotata di 4 terminali con puntali di diametro e numero differenti selezionabili in base all'inestetismo, riduce significativamente le controindicazioni legate alle apparecchiature elettromedicali in quanto, non essendoci trasmissione di corrente, risulta essere più sicura ed indolore.

### BENEFICI

Migliora la circolazione sanguigna e linfatica; contrasta la cellulite; riduce il pannicolo adiposo con conseguente rimodellamento del corpo; conferisce elasticità e tonicità ai tessuti.

### CARATTERISTICHE TECNICHE

Power: 120W

Manipoli: 4 con grandezze e puntali diversi

Peso: 10 Kg

Dimensioni (LxPxH): 37 x 27 x 15 cm

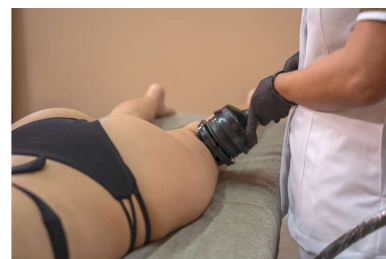
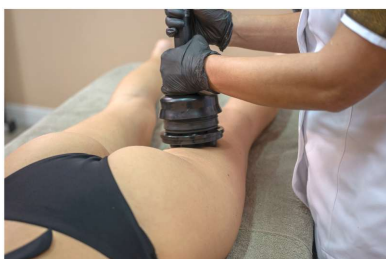



IL MULTIFUNZIONALE

VISO E CORPO

**4**  
TRATTAMENTI  
IN UNO

**ALPHA**  
**SHAPE 360**

- 1 TRATTAMENTO LED LASER  
**RIDUCE LE ADIPOSITÀ**
- 2 RADIOFREQUENZA RESISTIVA  
**TONIFICA I TESSUTI**
- 3 VACUUM MASSAGE  
**DRENAGGIO LINFATICO  
PROFONDO**
- 4 RULLI MOTORIZZATI  
**RIDUCONO LA CELLULITE**





## ALPHA SHAPE 360

è un trattamento endodermico computerizzato, che consente di trattare, in ambito estetico e in modo naturale, tutte le alterazioni del tessuto connettivo. Espressamente studiato per eliminare gli inestetismi della cellulite, riduce le adiposità localizzate a seguito di una demolizione del grasso calcificato; minimizza temporaneamente le smagliature, riduce le rughe, borse, rassoda e tonifica i tessuti atoni. Tramite l'azione di speciali rulli motorizzati, in combinazione con un raggio laser infrarosso defocalizzato e una radiofrequenza, crea un'azione lipolitica e stimola la circolazione nella zona, favorendo il drenaggio linfatico e la detossificazione e il rimodellamento del tessuto trattato.

### CARATTERISTICHE

**INFRAROSSO.** Favorisce un incremento della circolazione sanguigna con un conseguente miglioramento del trasporto di ossigeno alle cellule. Facilita l'espulsione di tossine e quindi dei liquidi in eccesso contrastando, in tal modo, la ritenzione idrica.

**RADIOFREQUENZA.** Stimola la sintesi di nuovo collagene ed elastina, oltre ad attivare una risposta rigenerativa. Vascolarizza, tonifica i tessuti oltre a migliorare l'ossigenazione.

**VACUUM.** Il massaggio meccanico, associato ai rulli integrati nel manipolo, effettua uno scollamento del tessuto sottocutaneo, ossigenando i tessuti.

### CARATTERISTICHE TECNICHE

**Manipolo:** 4 endodermici (2 corpo RF e IR con roller - 2 viso con RF e IR)

**Schermo:** 12" TFT touch-screen a colori

**Display su manipolo 1:** 2.4"

**Modalità di lavoro:** Impulso controllato

**Ampiezza dell'impulso:** 0.5s-7.5s

**Pressione negativa:** Valore assoluto - 90KPa-25KPa(68.4cmHg-19cmHg) / Valore relativo: 10KPa-75KPa(7.6cmHg-57cmHg)

**Velocità dei roller:** 0-36 rpm

**Modalità di lavoro roller:** sequenziale e computerizzato

**Frequenza RF:** 1MHz

**Lunghezza d'onda selettiva:** 1060nm LLLT

**Potenza max IR:** 20W Potenza di input: 750VA

**Alimentazione elettrica:** AC230V310%, 50Hz31Hz, AC110V310%, 60Hz31Hz (opzionale)

**Peso:** 55K

**Dimensioni (L x P x H):** 47 x45 x 102 cm

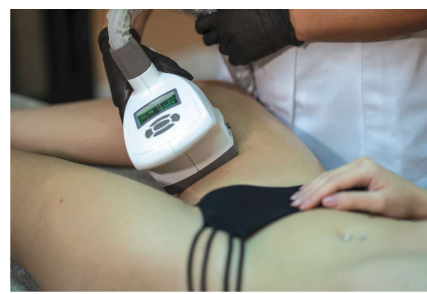
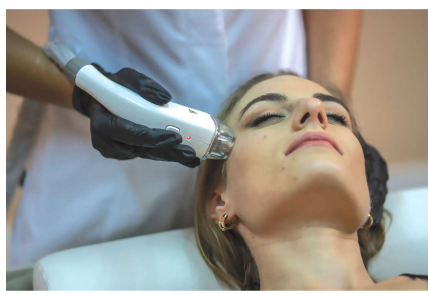

PRESSOMASSAGGIO

PROFESSIONALE  
CON IR END EMS



## ALPHA SLIM 3IN1

azione combinata  
tra pressomassaggio  
+ elettrostimolazione  
+ infrarossi  
= migliori risultati

SLIM 3in1 è il futuro del pressomassaggio tradizionale, in quanto la tecnologia combina a questa funzione l'elettrostimolazione e gli infrarossi, garantendo migliori risultati nei trattamenti drenanti, riducenti e modellanti.

## ALPHA SLIM 3IN1

### CARATTERISTICHE

SLIM 3 in 1, attraverso le pressioni dosate ai tessuti, facilita il drenaggio del liquido interstiziale e dei soluti, attiva la circolazione venosa e libera l'ambiente extracellulare da scorie e tossine.

Il **presso massaggio** è utilizzato principalmente per il trattamento degli arti inferiori, le zone del corpo che presentano maggiormente problemi di tipo circolatorio ed è indicato in tutti i casi in cui è necessario il massaggio manuale.

Il massaggio di linfodrenaggio effettuato dall'apparecchiatura può, inoltre, essere ottimizzato dall'applicazione complementare di prodotti specifici ad azione drenante applicati sia manualmente, sia con l'ausilio di particolari e specifici bendaggi.

L'**elettrostimolatore** è un generatore di corrente con impulsi ad onda quadra capace di eccitare le cellule nervose delle fibre muscolari.

I trattamenti vengono realizzati con elettrodi da applicare in corrispondenza delle fasce muscolari che si vogliono riattivare, con lo scopo di riprodurre stimoli che diano origine a contrazioni muscolari.

I trattamenti contribuiscono non solo a rassodare e compattare la pelle, ma anche a ridurre la cellulite perché riproducono lo stesso fenomeno che si presenta durante la normale attività fisica. L'**infrarosso** in dotazione, infine, è in grado di aumentare il metabolismo basale, il modo più veloce, sicuro e facile per perdere peso.



### CARATTERISTICHE TECNICHE

Alimentazione elettrica: dalla rete monofase a 230 Vac + 10% - 50/60 Hz  
Potenza massima assorbita: 50W  
Tipologia di trattamento: Presso massaggio professionale  
Peso: 12 Kg  
Dimensioni (LxPxH): 30 x 42 x 27 cm



# LASER A DIODO SNELLENTI



## ALPHA LIPO

- 1.** Aumento del metabolismo localizzato con conseguente perdita di peso e circonferenza.
- 2.** Miglioramento e accelerazione della circolazione sanguigna e quindi maggiore ossigenazione dei tessuti.
- 3.** Utile per trattare gli inestetismi legati agli accumuli adiposi.

## ALPHA LIPO

ALPHA LIPO è l'ultima tecnologia per la riduzione metabolica basata sul principio del laser a diodo. Il sistema, attraverso una metodica di lavoro sicura e indolore, trasmette differenti livelli di energia laser, che generano un segnale chimico metabolizzante alle cellule adipocite in grado così di abbattere gli acidi grassi contenuti all'interno della cellula. Infine, il processo fotonico permette la trasformazione in energia dei grassi rilasciati.

### CARATTERISTICHE TECNICHE

Tipologia Laser: Laser a Diodo LLLT  
Lunghezza d'onda: 760 nm  
Vtaggio: 220V  
Frequenza: 50 Hz  
Potenza: 48W 12V  
Dimensioni (LxPxH): 34 x 34 x 24 cm



# ENDOMASSAGGIO SFERICO



## ALPHA

## ENDOMASSAGE

DIMAGRIMENTO LOCALIZZATO

e....

- Miglioramento della circolazione sanguigna, conseguente ossigenazione dei tessuti.
- Miglioramento del tono muscolare-cutaneo.
- Trattamento degli inestetismi derivati dalla cellulite.
- Tecnica non invasiva, indolore.



## ALPHA ENDOMASSAGE

ENDOMASSAGE permette di rimodellare il corpo attraverso una metodica di lavoro sicura e indolore. Con specifiche manovre, SPHERE MASSAGE genera l'effetto sottovuoto che promuove l'apertura dei blocchi delle cellule e dei vasi sanguigni. Il trattamento favorisce il movimento della linfa verso i gangli realizzando in questo modo un vero e proprio richiamo linfatico. Le cellule adipose, in tal modo, sono attivate con conseguente metabolizzazione. Attraverso delle manovre specifiche e ripetute, le fibre di elastina sono stimulate. Tonificando i tessuti.

### CARATTERISTICHE TECNICHE

Alimentazione elettrica: 220 V - 50 Hz  
Potenza massima assorbita: 350 W  
Potenza massima in uscita: 50 W  
Fusibili: 2x3,15 A - 250 V  
Compatibilità elettromagnetica: 60601-1-2  
Normativa: I. 1/90  
Aspirazione: 790mbar  
Pressione: 0,50 Atm/BAR  
Portata compressore: 50 l/min  
Manipolo: 5 grandezze in alluminio con sfere  
Peso: 10 Kg  
Dimensioni (LxPxH): 34 x 34 x 24 cm



ONDE ELETTROMAGNETICHE

CONTRO GLI INESTETISMI  
DI VISO E CORPO



## ALPHA RF PLUS

per contrastare

- RUGHE SUPERFICIALI  
E PROFONDE
- LASSITÀ CUTANEA
- CICATRICI DELL'ACNE
- RITENZIONE IDRICA

Agisce per diatermia:

una metodica non invasiva né dolorosa che, grazie a manipoli capaci di indurre un aumento di temperatura del Derma (strato della pelle), favorisce la stimolazione della circolazione sanguigna, la produzione di nuovo collagene, elastina ed acido ialuronico.

Tutto ciò si traduce in un miglioramento immediato della pelle (Lifting non chirurgico).

## ALPHA RF PLUS

utilizza il trasferimento energetico di tipo resistivo per generare un riscaldamento dall'interno del corpo (fonte endogena); il principio fisico è la polarizzazione delle molecole, le quali si comportano come dei poli elettrici e si orientano secondo le linee di forza del campo elettrico generato tra gli elettroni multipolari (tri-quadri-esapolari). La variazione del campo elettrico alla frequenza di 450 Hz, comporta turbolenza e sfregamento per attrito.

### CARATTERISTICHE

La profondità di azione dipende dalle dimensioni del manipolo attivo e dal numero di poli, più è piccolo, più l'azione è superficiale e diretta.  
Risultati: miglioramento e stimolazione della circolazione locale; riassorbimento e drenaggio dei liquidi in eccesso; riassorbimento edema locale; miglioramento dell'elasticità dei tessuti, tonificazione.

### CARATTERISTICHE TECNICHE

Alimentazione elettrica: 230 V +/- 10%  
Frequenza di rete in Hz: 50/60 Hz  
Classificazione Normativa: Classe II - tipo BF (EN 60601-1)  
Potenza assorbita: 50W  
Display: Touch screen  
Potenza in uscita: 457kHz  
Peso: 4 kg  
Dimensioni (LxPxH): 34 x 34 x 24 cm

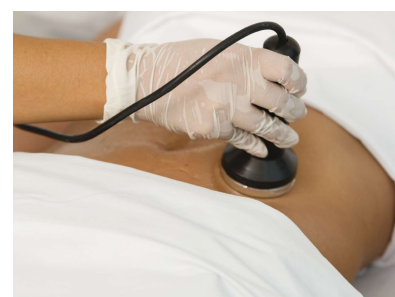
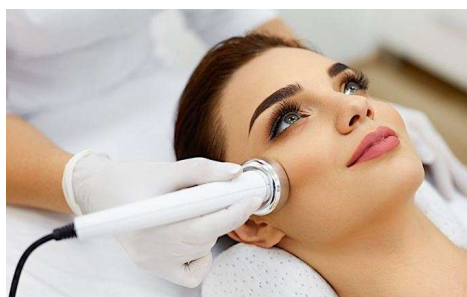



# MICRODERMO ABRASORE

---



PELLE  
GIOVANE E  
LUMINOSA SIN  
DAL PRIMO  
TRATTAMENTO

**ALPHA**

**MICRODERMA**

RIGENERA INTENSAMENTE LA PELLE DEL VISO

## ALPHA MICRODERMA

rappresenta una metodica di microdermoabrasione per il viso in grado di esfoliare e rigenerare intensamente la pelle. Il sistema si basa sull'utilizzo di finissime testine diamantate che, esercitando sulla pelle una leggera azione abrasiva, eliminano lo strato di cellule morte e ringiovaniscono la pelle, stimolando la produzione di collagene ed elastina.

### CARATTERISTICHE

MICRODERMA lavora con testine diamantate sterili che consentono di abbinare il sistema di scrubber ad eventuali ultrasuoni per la pulizia del viso e la veicolazione del principio attivo.

Utilizzando il sistema scrubber si stimola la rinascita di nuovo tessuto rendendo la pelle giovane e luminosa sin dal primo trattamento.

### CARATTERISTICHE TECNICHE

Alimentazione elettrica: 220 V +/-10%  
Frequenza di rete in Hz: 50/60 Hz  
Potenza massima assorbita: 130 VA  
Potenza in uscita: 15 W 12V  
Testine diamantate: 9 pezzi  
Compatibilità elettromagnetica: 60601-1-2  
Manipoli diamantati: 3 pezzi (acciaio inossidabile)  
Peso: 4 Kg  
Dimensioni (LxPxH): 34 x 34 x 24 cm

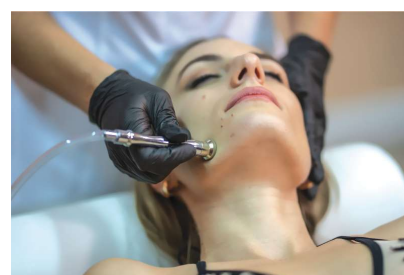
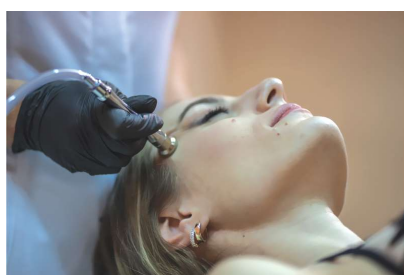
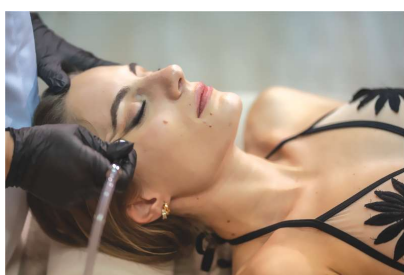

ELETTROPORATORE  
CON OSSIGENO MOLECOLARE

MANIPOLO  
ULTRASUONI  
E CRIO VISO

ALPHA ELECTRO

PELLE PIÙ LUMINOSA  
RINFRESCATA  
E COMPATTA

*benefici istantanei e visibili  
sin dalla prima seduta*



## ALPHA ELECTRO

ELECTRO rappresenta una metodica in grado di veicolare negli strati profondi dell'epidermide - in assenza di aghi, di laser o peeling chimici - sostanze e principi attivi. Mediante un manipolo vengono somministrate micro correnti elettriche (continue ed alternate) a livello cutaneo superficiale. Inoltre, tramite un soffio di ossigeno puro nutre e leviga la pelle in modo naturale e sicuro.

Il sistema, infine, adotta un particolare pennino di facile utilizzo, che "soffia" sulla pelle del viso ossigeno puro, che miscelato a principi attivi rendono immediatamente la pelle più luminosa, rinfrescata e compatta.

### CARATTERISTICHE TECNICHE

Alimentazione elettrica: 230V +/-10%  
Frequenza di rete in Hz: 50/60 Hz  
Classificazione Normativa: Classe II; tipo BF (EN 60601-1)  
Potenza assorbita: 130VA  
Potenza in uscita: 50W  
Pressione uscita ossigeno: 34,5 - 37 kPa  
Frequenza di uscita: I out=1,5 mA/cm<sup>2</sup> a 2,5 KHz  
carico 500 Ohm V MAX=130v A 2,5 khz  
Peso: 5Kg  
Dimensioni (LxPxH): 34x34x24 cm

### CARATTERISTICHE

Il manipolo eroga micro-correnti che favoriscono l'apertura di canali ionici ed acquosi, i quali rappresentano vere e proprie "autostrade" per il principio attivo. Attraverso questi canali, si veicolano i principi attivi ionizzabili (principalmente liquidi o sotto forma di sinergie); grazie anche alla presenza dell'ossigeno, che sfrutta il processo naturale di ossigenazione dei tessuti, i benefici sono istantanei e visibili sin dalla prima seduta. Il trattamento dura circa 20-40 min. in funzione della regione da trattare (viso e/o corpo).

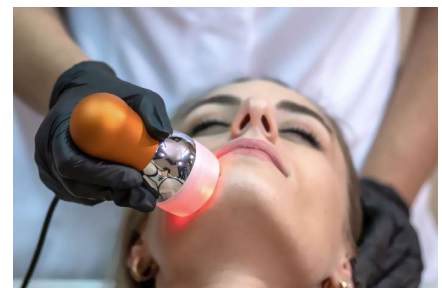
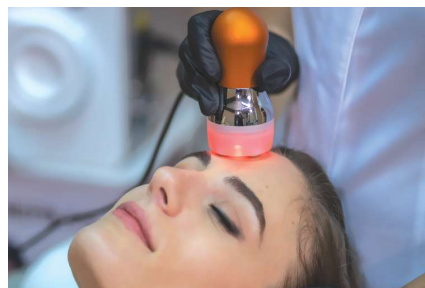

NOLEGGIO



CONSULENZA  
OPERATIVA  
post vendita

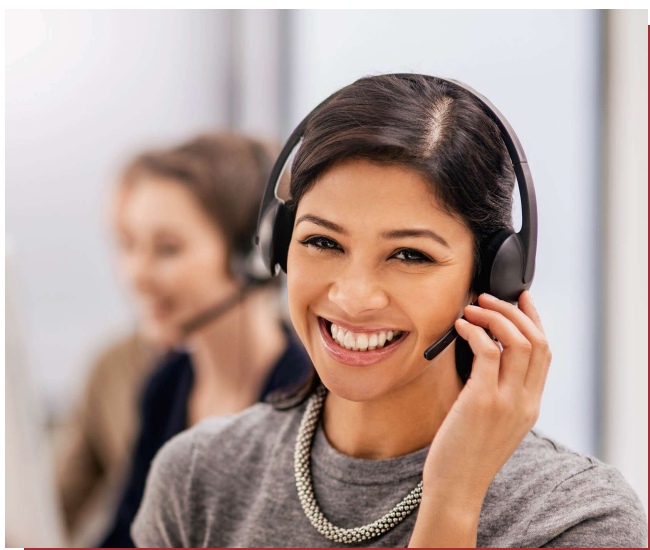

ASSISTENZA



TRAINING

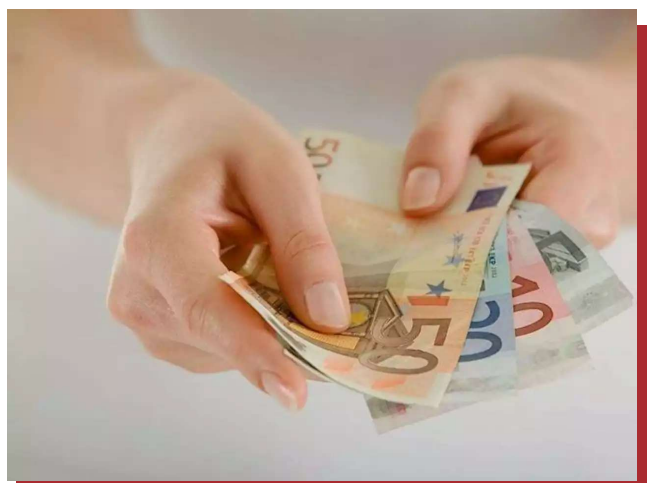
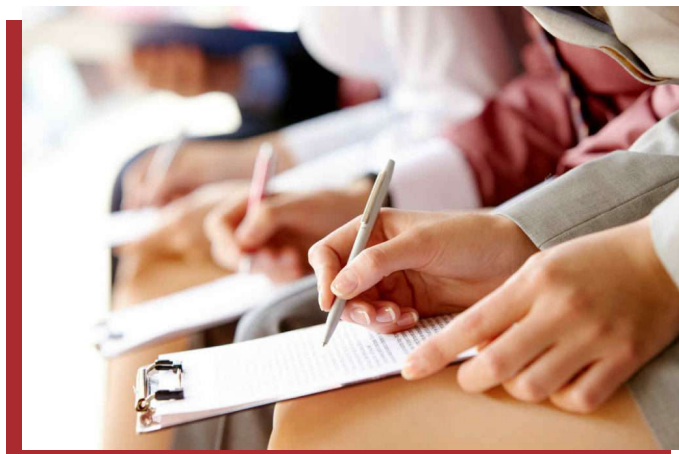

PAGAMENTI  
PERSONALIZZATI

LI PUOI OTTENERE SOLO DA

ALPHADERMA

[www.alphaderma.it](http://www.alphaderma.it)  
[info@alphaderma.it](mailto:info@alphaderma.it)

info: 345 0452540



[www.alphaderma.it](http://www.alphaderma.it)  
[info@alphaderma.it](mailto:info@alphaderma.it)



**ALPHA  
DERMA**

